

Alle Maß- und Höhenangaben sind am Bau vor der Ausführung eigenverantwortlich zu prüfen. Unstimmigkeiten sind der Bauleitung unverzüglich mitzuteilen und vor Ausführung zu klären. Die Architektenpläne sind nur in Verbindung mit den Statiker- und Haustechnikerplänen gültig.

- Angaben Tür- und Fensterhöhen von Oberkante Rohfussboden
- Angaben Brüstungshöhen von Oberkante Rohfussboden
- ▽ OKFF Oberkante Fertigfussboden
- ▼ OKRF Oberkante Rohfussboden
- ▼ OKRF / OKFF Oberkante Rohfussboden = Oberkante Fertigfussboden
- ▣ DD / BD Deckendurchbruch / Bodendurchbruch
- WD Wanddurchbruch
- WS Wandschlitz
- DN Durchmesser

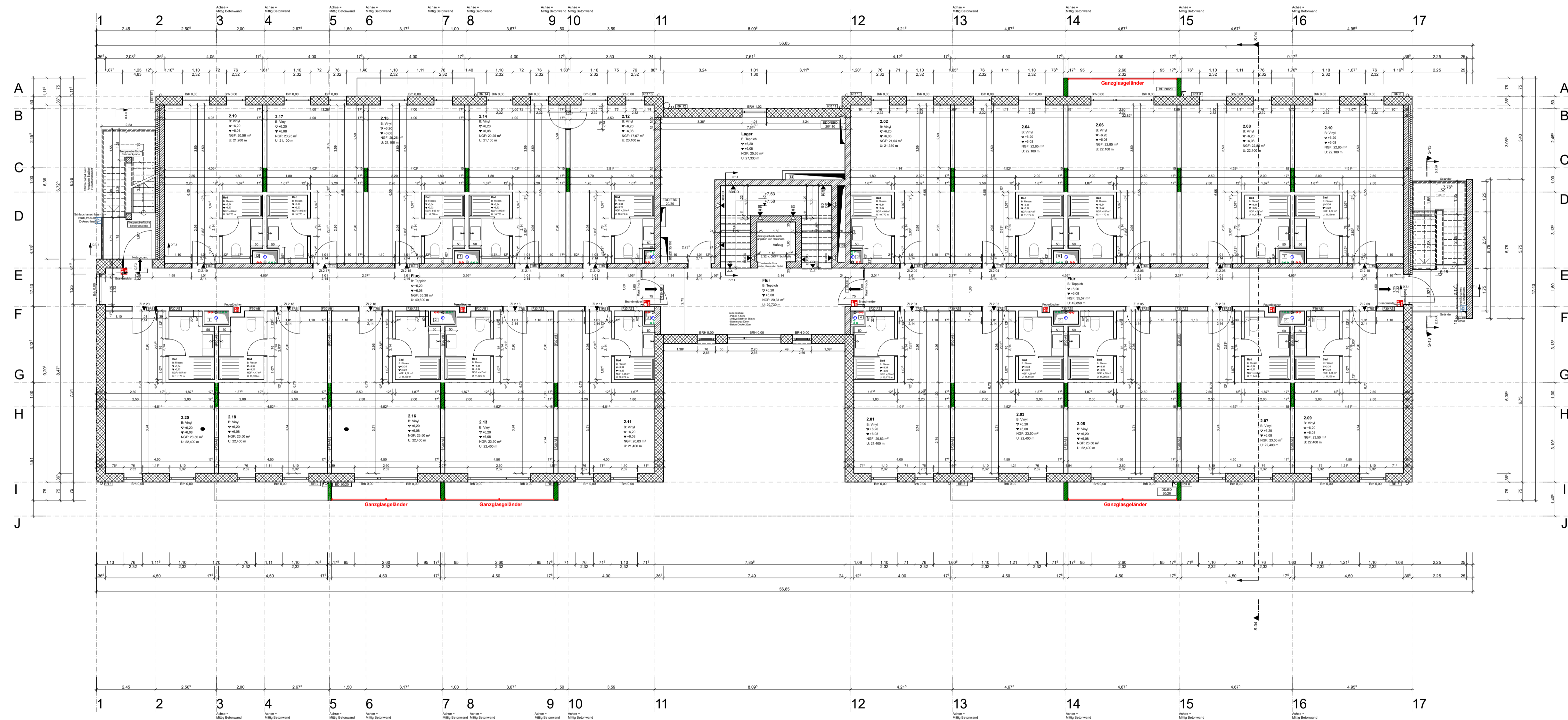
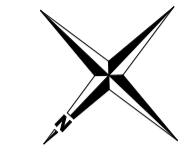

INDEX	DATUM	ÄNDERUNG
1	01.10.20	Änderung im Bad Zimmer. Nr : 1.05 / 1.06 / 1.08 / 1.09 / 1.10 / 1.16 / 1.20
2	15.11.20	Flurtür Achse 11 und 12 verschoben

<b>BAUVORHABEN:</b> Neubau Hotel mit 55 Zimmern Gutenbergstraße, LgB Nr. 1230/16 77955 Ettenheim		<b>2.Obergeschoss</b> Datum 18.02.2021
<b>AUFTRAGGEBER:</b> DlMas GmbH Vladimir Masur Gutenbergstraße 2 77955 Ettenheim		Blattgröße 841*594 A1 Maßstab 1:100
<b>ARCHITEKT:</b> Dipl.-Ing. Wolfgang Poll Freier Architekt Gewerbestraße 75 79194 Freiburg - Gundelfingen Tel: 0761/21495740 Fax: 0761/21495742 E-Mail: info@architekt-poll.de Web: www.architekt-poll.de		Projekt Nr. 302 Plan Nr. 103 Plansteller Taleblazad

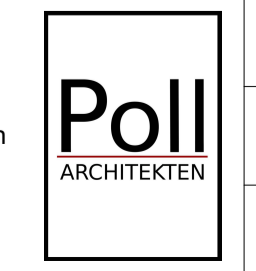

2.Obergeschoss