

Alle Maß- und Höhenangaben sind am Bau vor der Ausführung eigenverantwortlich zu prüfen. Unstimmigkeiten sind der Bauleitung unverzüglich mitzuteilen und vor Ausführung zu klären. Die Architektenpläne sind nur in Verbindung mit den Statik- und Haustechnikerplänen gültig.

Angaben Tür- und Fensterhöhen von Oberkante Rohfussboden
 Angaben Brüstungshöhen von Oberkante Rohfussboden
 ▽ OKRF Oberkante Fertigfussboden
 ▼ OKRF Oberkante Rohfussboden
 ▼ OKRF / OKFF Oberkante Rohfussboden = Oberkante Fertigfussboden
 ▬ DD / BD Deckendurchbruch / Bodendurchbruch
 WD Wanddurchbruch
 WS Wandschlitz
 DN Durchmesser

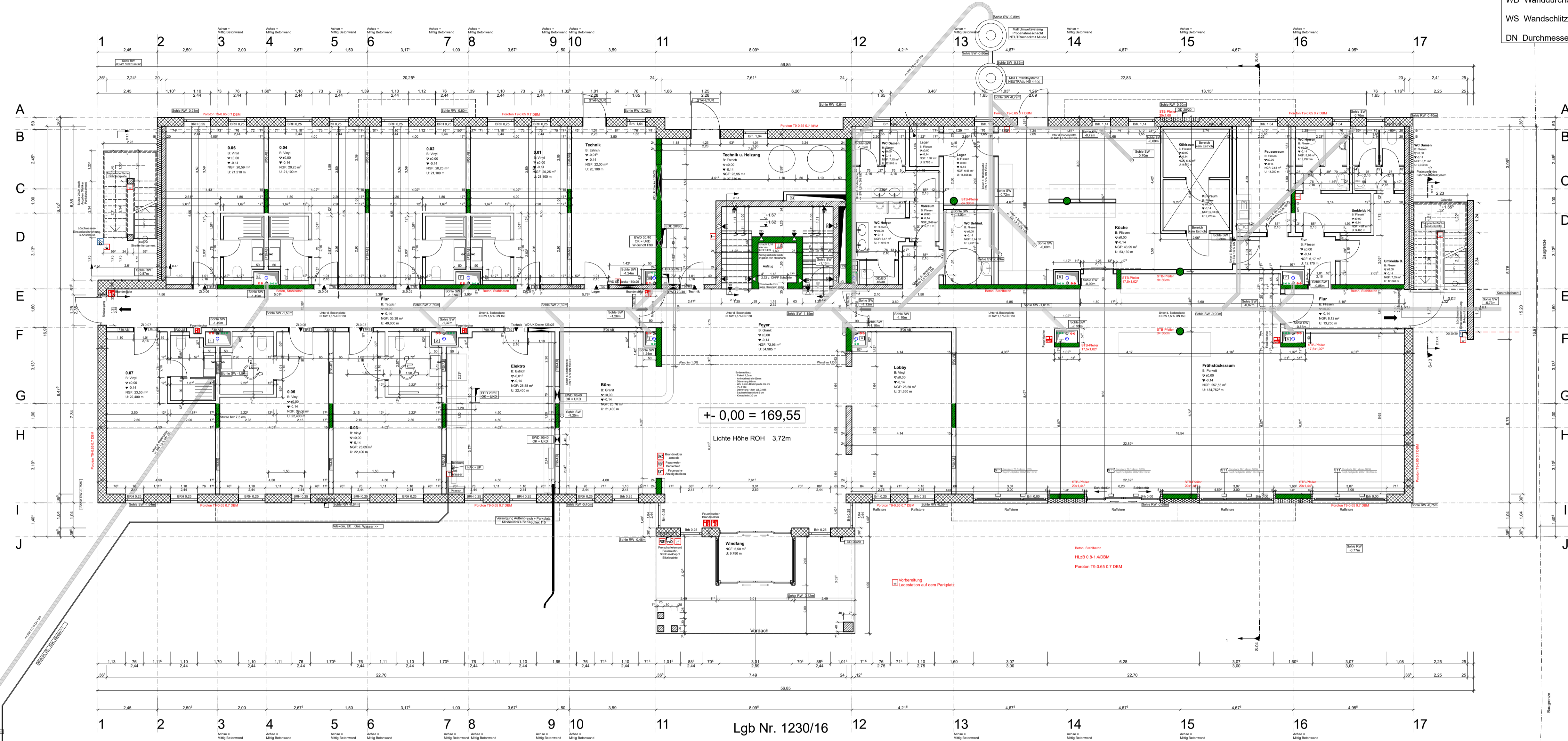

Stückle-Straße S 1266

INDEX	DATUM	ÄNDERUNG
1	01.04.20	Fluchttür Achse 17 Maß geändert
2	01.04.20	Sturzhöhe der Fenster Achse 12 bis 17 in Nordwest erhöht
3	01.04.20	Sturzhöhe Haupteingang verändert und Ausführung als Schiebelelement
4	01.04.20	Innentür Achse 16 und Achse E-F Maß geändert
5	18.05.20	DD verschoben- Achse 7/G
6	25.05.20	Stahlsitzfenster Achse I
7	15.09.20	Wandscheibe Achse 12
8	15.09.20	Schiebetür Achse I/14 - I/15
9	05.10.20	WC Bereich Achse 12/13 - DIE
10	07.10.20	Zugang WC Damen
11	15.11.20	Flurtür Achse 11 und 12 verschoben

BAUVORHABEN: Neubau Hotel mit 55 Zimmern Gutenbergstraße; LgB Nr. 1230/16 77955 Ettenheim		Erdgeschoss Datum 18.02.2021
AUFTRAGGEBER: DlMas GmbH Vladimir Masur Gutenbergstraße 2 77955 Ettenheim		Blattgröße 841*594 A1 Maßstab 1:100
ARCHITEKT: Dipl.-Ing. Wolfgang Poll Freier Architekt Gewerbestraße 75 79194 Freiburg - Gundelfingen Tel: 0761/21495740 Fax: 0761/21495742 E-Mail: info@architekt-poll.de Web: www.architekt-poll.de		Projekt Nr. 302 Plan Nr. 101 Plansteller Taleblazad

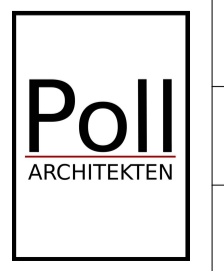

Erdgeschoss

Gutenbergstraße S 1197/37

LgB Nr. 1230/16